



CONSTRUCTORA

CONSTRUCCIÓN DE INFRAESTRUCTURA

ASBA DE HIDALGO S.A. DE C.V.



1^{ra}. CERRADA DE MELCHOR OCAMPO S/N,
BARRIO DE PROGRESO. LA OTRA BANDA,
IXMIQUILPAN HGO. CP. 42300.

TEL: (759) 72 - 3 - 07 - 45 OFICINA
(045) 77 - 21 - 01 - 08 - 34 TELCEL
(045) 77 - 15 - 66 - 86 - 10 IUSACELL

Constructora_asba_hgo@hotmail.com



CONSTRUCTORA

CURRICULUM

DATOS GENERALES DE LA EMPRESA

RAZON SOCIAL: CONSTRUCCIÓN DE INFRAESTRUCTURA ASBA DE HIDALGO S.A DE C.V.

REPRESENTANTE LEGAL: ING. ÁLVARO SÁMANO BADILLO.

SUPERINTENDENTE: ING. ALVARO PEÑA LUGO.

DOMICILIO: 1RA. CERRADA DE MELCHOR OCAMPO S/N, BARRIO DE PROGRESO
LA OTRA BANDA, IXMIQUILPAN, HGO.

TEL.: (01) 759 723 07 45, (045) 772 101 08 34 (045) 77 15 66 86 10

RFC: CIA120227H74

No. DE AFILIACION AL IMSS: N4512507109



CONSTRUCTORA

NUESTRA EMPRESA

Misión:

Somos una organización empresarial integrada significativamente por profesionales de la arquitectura e ingeniería con gran experiencia en el desarrollo y construcción de todo tipo de proyectos, comprometidos con los principios fundamentales de trabajo en equipo, entrega y dedicación total a la empresa, profesionalismo y vocación.

Visión:

Ser reconocidos como empresa constructora líder en el mercado. nuestra estrategia corporativa es construir buscando el cumplimiento de las especificaciones requeridas para cada obra, la prestación de los servicios, el aumento de la productividad, el control de los costos, la efectividad en las obras realizadas y la aplicación efectiva de la tecnología.

Valores:

- ✚ Confianza
- ✚ Equidad
- ✚ Responsabilidad
- ✚ Puntualidad
- ✚ Lealtad
- ✚ Trabajo en equipo





CONSTRUCTORA

NUESTRA EMPRESA

Filosofía:

Buscar la excelencia y el desarrollo profesional de nuestra gente, mediante un sistema de capacitación continua, lo que nos permitirá trabajar en equipo, superando año con año nuestras

Clientes:

Nuestros Clientes son empresas a las que hemos brindado más de un servicio y han encontrado siempre una respuesta confiable a sus necesidades, son lo que nosotros llamamos: **¡clientes**

Servicios:

- ✚ Obra Civil:
 - Edificación Residencial Vertical Cimentaciones, albañilería, estructuras de concreto.
 - Edificios Corporativos
- ✚ Acabados:
 - Infraestructura Urbana Muros, pintura, pisos, impermeabilizaciones.



CONSTRUCTORA

ESTRUCTURA ORGANIZACIONAL

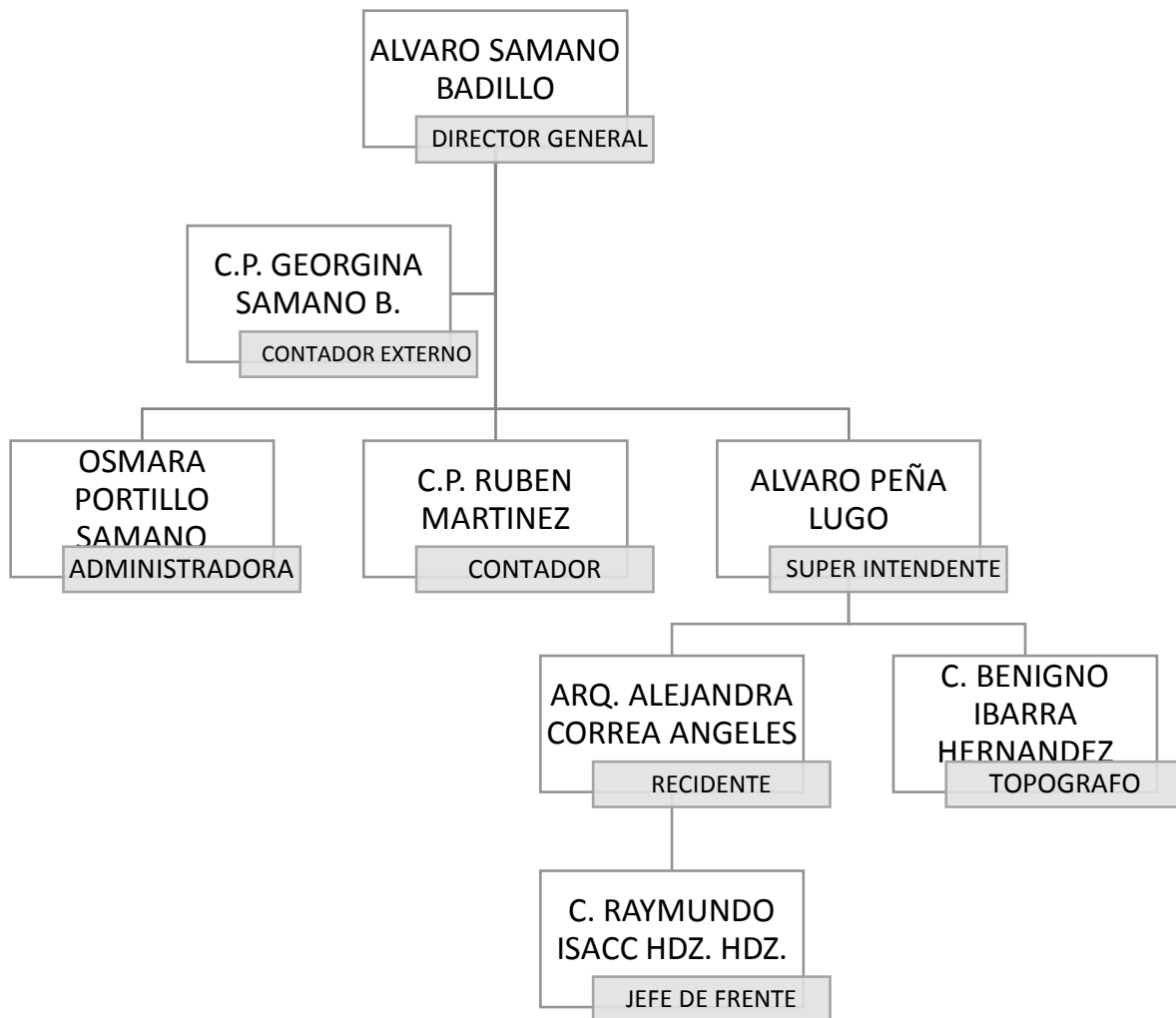



CONSTRUCTORA

ALGUNOS DE NUESTROS PROYECTOS

RELACION DE OBRAS REALIZADAS DURANTE EL AÑO 2011

MUNICIPIO DE PISAFLORES HGO.

No.	LOCALIDAD	OBRA	DESCRIPCIÓN	FECHA DE TERMINACION	MONTO
1	Cuartel Morelos	pavimentación hidráulica	Construcción a través de terracerías, obras de drenaje y pavimentación hidráulica con un espesor de 30 cm. en calle salida a plan de anaya.	06 de octubre	\$ 298,821.94
2	El Garabato	construcción de tanque para agua	Construcción de tanque para almacenamiento de agua potable para el beneficio de la comunidad.	29 de septiembre	\$ 193,341.65
3	El Chinillal	construcción de tanque para agua	Construcción de tanque para almacenamiento de agua potable para el beneficio de la comunidad.	03 de agosto	\$ 85,883.85
4	La Arena	construcción de tanque para agua	Construcción de tanque para almacenamiento de agua potable para el beneficio de la comunidad.	03 de agosto	\$ 98,057.18
5	Tlacuilola	pavimentación hidráulica	Construcción a través de terracerías, obras de drenaje y pavimentación hidráulica con un espesor de 30 cm. para acceso a la localidad.	29 de septiembre	\$ 461,918.28
6	La Laguna	construcción de auditorio	Construcción de auditorio de usos múltiples a través de bardas, cadenas y castillos para beneficio de la comunidad.	10 de octubre	\$ 958,116.18

MUNICIPIO DE IXMIQUILPAN HGO.

No.	LOCALIDAD	OBRA	DESCRIPCIÓN	FECHA DE TERMINACION	MONTO
1	Capula, la presa, el rosario	Carretera pavimentación asfáltica.	Modernización y ampliación del camino Capula - la presa - el rosario, tramo del km 0+000 al km. 3+933.92, subtramo a modernizar del km. 0+000 al km. 1+133.92	15 de diciembre	\$ 3'812,545.40



CONSTRUCTORA

ALGUNOS DE NUESTROS PROYECTOS

MUNICIPIO DE SAN NICOLAS FLORES HGO.

No.	LOCALIDAD	OBRA	DESCRIPCIÓN	FECHA DE TERMINACION	MONTO
1	La Bonanza	pavimentación hidráulica	Construcción a través de terracerías y pavimentación hidráulica de la calle al acceso principal.	08 de octubre	\$ 81,065.00
2	Pajjadhí	terminación de casa de salud	Construcción y terminación de casa de salud.	13 de junio	\$ 73,111.41
3	Villa Hermosa	rehabilitación de anexo (albergue escolar)	Modernización a través de la rehabilitación de anexo (albergue escolar) "batalla del xañhe".	13 de junio	\$ 437,649.16
4	Castadho	pavimentación hidráulica	Construcción a través de terracerías, obras de drenaje y pavimentación hidráulica con un espesor de 30 cm. De rodadas en calle de acceso de la escuela primaria a la casa de salud.	8 de junio	\$ 394, 115.33

MUNICIPIO DE PACULA HGO.

No.	LOCALIDAD	OBRA	DESCRIPCIÓN	FECHA DE TERMINACION	MONTO
1	Puerto Grande	pavimentación hidráulica	Modernización a través de la construcción de terracerías, obras de drenaje, pavimentación hidráulica y colocación de señalamiento horizontal y vertical de calle principal (rodadas) y muro de contención.	05 de diciembre	\$ 676,493.85

MUNICIPIO DE ALFAJAYUCAN HGO.

No.	LOCALIDAD	OBRA	DESCRIPCIÓN	FECHA DE TERMINACION	MONTO
1	Pueblo Nuevo	pavimento asfáltico	Modernización a través de la construcción de pavimento asfáltico y colocación de señalamiento horizontal y vertical de calle principal 1ra. etapa	19 de septiembre	\$ 4, 794,236.60



CONSTRUCTORA

ALGUNOS DE NUESTROS PROYECTOS

RELACION DE OBRAS REALIZADAS DURANTE EL AÑO 2012

MUNICIPIO DE IXMIQUILPAN HGO.

No.	LOCALIDAD	OBRA	DESCRIPCIÓN	FECHA DE TERMINACION	MONTO
1	El Alberto-Tablón	pavimento asfáltico	Modernización a través de la construcción de obras de drenaje, pavimento asfáltico, colocación de señalamiento horizontal y vertical con un ancho de corona de 7.0 mts. Del camino el Alberto – el Tablón.		\$ 2,654,850.54
2	Dios Padre	plataforma y bodega	Construcción de plataforma de terracería, obra de drenaje, pavimento a razón de escoria con impregnación a 1.8, riego de liga a 1.5, doble riego de sello a razón de escoria, bardeado, techado, oficinas y plataforma de almacenamiento de la misma.	21 de mayo	\$ 5,789,460.14
3	Bagandho	construcción del sistema de drenes	Construcción del sistema de drenes a través de excavación, una capa de arena, tubos de concreto perforados, una capa de grava ¾, registros para desagüe y dejar terreno firme para beneficio dela comunidad.	25 de agosto	\$ 965,846.50
4	Cañada Chica	sello asfáltico	Aplicación de riego de sello incluye: riego de liga a 1.5 lts./m2 y tendido de gravilla de sello (escoria) de 3/8",	22 de septiembre	\$ 86,422.46
5	Bothenguedo	pavimento asfáltico	modernización a través de la construcción de pavimento asfáltico y colocación de señalamiento horizontal y vertical de calle principal	25 de enero	\$ 1,266,789.60
6	Capula	carretera asfáltica	Modernización a través de la construcción de terracerías, obra de drenaje, muros de contención y pavimento asfáltico con un ancho de corona de 7 mts. del camino pozuelos – la huerta -Capula	14 de julio	\$2,986,736.00
7	Bagandho	canal el alto	Rehabilitación y modernización el canal el alto, reparación de lozas dañadas y reparación de compuertas radiales y deslizantes	10 de octubre	\$896,564.04

MUNICIPIO DE HUEJUTLA HGO.

No.	LOCALIDAD	OBRA	DESCRIPCIÓN	FECHA DE TERMINACION	MONTO
1	Tlanchinol 158 km	pavimento asfáltico	Modernización a través de la construcción de pavimento asfáltico, colocación de señalamiento horizontal y vertical con un ancho de corona de 7.0 mts. y un espesor de 5.0 cm. ya compactados del km 158 al km. 178 de Tlanchinol	15 de marzo	\$ 8,264,470.86
2	Chinconcua	pavimentación hidráulica	Modernización a través de la construcción de terracerías, obras de drenaje, pavimentación hidráulica y muro de contención, acceso principal 5ta. Etapa	20 de febrero	\$ 2,124,823.00

MUNICIPIO DE MIXQUIAHUALA HGO.

No.	LOCALIDAD	OBRA	DESCRIPCIÓN	FECHA DE TERMINACION	MONTO
1	Morelos	carretera modernización y ampliación	Modernización a través de la construcción de terracerías, obras de drenaje, pavimento asfáltico, colocación de señalamiento horizontal y vertical con un ancho de corona de 7.0 mts. y un espesor de 5.0 cm. ya compactados del camino calle Morelos	28 de noviembre	\$ 6,922.423.01



CONSTRUCTORA

ALGUNOS DE NUESTROS PROYECTOS

RELACION DE OBRAS REALIZADAS DURANTE EL AÑO 2013

MUNICIPIO DE IXMIQUILPAN HGO.

No.	LOCALIDAD	OBRA	DESCRIPCIÓN	FECHA DE TERMINACION	MONTO
1	Remedios	pavimento asfáltico	Modernización a través de la construcción de pavimento asfáltico, colocación de señalamiento horizontal y vertical con un ancho de corona de 7.0 mts. y un espesor de 5.0 cm. ya compactados del km 158 al km. 178 de Tlanchinol	20 de enero	\$ 857,228.40
2	El Nith	Construcción de edificio de docena en un nivel, en la universidad tecnológica del valle del mezquital en el Nith.	construcción de edificio, cimentación, estructura, albañilería y acabados, herrería, instalación hidrosanitarias, instalación eléctricas, aire acondicionado y obra exterior	30 de julio de 2013	

VARIOS MUNICIPIOS HGO.

No.	LOCALIDAD	OBRA	DESCRIPCIÓN	FECHA DE TERMINACION	MONTO
1	11 localidades de los municipios: Chapulucan, La Mision, Cardonal, Alfajayucan, Huasca de Ocampo, Acaxochitlan, San Bartolo, Tulotepec, Tenango de Doria, Huehuetla y Acatlan.	"elaboración de estudios y diseño de proyectos de obras practicas del causa que garanticen su seguridad y funcionalidad" y "puesta en marcha de los proyectos causa para que consideren el seguimiento técnico para el control de obras y asesoría al comité pro proyecto en todas las modalidades de ejecución de obras para un aprovechamiento adecuado de los recursos agua y suelo"	planeación diseño y elaboración de proyectos puesta en marcha para proyectos por administración directa y empresas proveedoras	22 de marzo 2015	\$ 1,500,000.00



CONSTRUCTORA

ALGUNOS DE NUESTROS PROYECTOS

QUERETARO DE ARTEAGA

No.	LOCALIDAD	OBRA	DESCRIPCIÓN	FECHA DE TERMINACION	MONTO
1	Ezequiel Montes	Aplicación de escoria, asfalto, mortero y slurry en patio de mani. ofic.	Suministro, aplicación y acarreo de concreto asfáltico en caliente con material pétreo de 1 ½ a finos, elaborado en planta con ac-20 normal. con un espesor promedio de 7cm compactos al 95%, incluye: riego de liga a 1.5 l/m2 Suministro, aplicación y acarreo de mortero asfáltico en caliente con material pétreo a finos. Con un espesor promedio de 2cm a 3.5cm compactos al 95%, incluye: riego de liga a 1.5 l/m2 con emulsión asfáltica suministro, aplicación y acarreo de slurry a base de emulsión súper estable al 60% de su contenido asfáltico, con polímero y arena sílica.	02 de marzo	\$ 182,520.00
2	Ezequiel Montes	aplicación de riego de impregnación y doble riego de sello en patio de maniobras	Riego de impregnación con emulsión asfáltica a razón de 1.8 l/m2 aplicado con petrolizadora, incluye mano de obra y maquinaria para su correcta ejecución. aplicación de doble riego de sello incluye riego liga a 1.5 l/m2 y tendido de gravilla de sello de 3/8", compactado con rodillo, Para su correcta ejecución (no incluye material pétreo).	15 abril	\$ 310,306.52
2	Ezequiel Montes	aplicación de riego de impregnación y doble riego de sello en patio de maniobras	Riego de impregnación con emulsión asfáltica a razón de 1.8 l/m2 aplicado con petrolizadora, incluye mano de obra y maquinaria para su correcta ejecución. aplicación de doble riego de sello incluye riego liga a 1.5 l/m2 y tendido de gravilla de sello de 3/8", compactado con rodillo, para su correcta ejecución (no incluye material pétreo).	10 de agosto	\$ 951,628.04

No.	LOCALIDAD	OBRA	DESCRIPCIÓN	FECHA DE TERMINACION	MONTO
1	Ezequiel Montes	aplicación de riego de impregnación y doble riego de sello en bodegas de silos	Riego de impregnación con emulsión asfáltica a razón de 1.8 l/m2 aplicado con petrolizadora, incluye mano de obra y maquinaria para su correcta ejecución. aplicación de doble riego de sello incluye riego liga a 1.5 l/m2 y tendido de gravilla de sello de 3/8", compactado con rodillo, para su correcta ejecución (no incluye material pétreo).	06 de septiembre	\$34,133.00



CONSTRUCTORA

ALGUNOS DE NUESTROS PROYECTOS

MUNICIPIO DE SAN NICOLAS FLORES, HGO.

No.	LOCALIDAD	OBRA	DESCRIPCIÓN	FECHA DE TERMINACION	MONTO
1	Agua Limpia	complemento para la construcción de cárcamo línea de conducción y tanque de almacenamiento de agua potable	suministro e instalación de tubería de fierro galvanizado, tomas domiciliarias, cárcamo de captación	27 de julio	\$ 41,852.88
2	Nicolas Flores	complemento de la rehabilitación de la línea de conducción del sistema de agua potable	excavación en mano en cepa en seco	27 de julio	\$ 21,977.48
3	Puerto de Piedra	pavimentación hidráulica de calle de acceso a la casa de salud	trazo y nivelación de pisos para pavimento de concreto hidráulico $f'c=200 \text{ kg/cm}^2$	13 de octubre	\$ 366,872.34
4	La Union	pavimentación hidráulica de calle a un costado de la escuela primaria	trazo y nivelación de pisos para pavimento de concreto hidráulico $f'c=200 \text{ kg/cm}^2$	13 de octubre	\$ 224,175.50
5	Pajiaghi	pavimentación hidráulica de calle de acceso de la escuela primaria	trazo y nivelación de pisos para pavimento de concreto hidráulico $f'c=200 \text{ kg/cm}^2$	13 de octubre	\$ 174,780.43
6	Santa Cruz	pavimentación hidráulica de calle de acceso a los centro educativos	trazo y nivelación de pisos para pavimento de concreto hidráulico $f'c=200 \text{ kg/cm}^2$	13 de octubre	\$ 407,486.06

MUNICIPIO DE CAPULA

No.	LOCALIDAD	OBRA	DESCRIPCIÓN	FECHA DE TERMINACION	MONTO
1	Pacula	construcción de escio publico municipal en el centro	excavación en mano	21 de octubre	\$ 352,232.00

MUNICIPIO DE TOLUCA EDO. DE MEXICO.

No.	LOCALIDAD	OBRA	DESCRIPCIÓN	FECHA DE TERMINACION	MONTO
1	Cienegullas	bodega	rehabilitación y modernización del canal el alto, reparación de losas dañadas y reparación de compuertas radiales y deslizantes	10 de octubre	\$896.50



CONSTRUCTORA

ALGUNOS DE NUESTROS PROYECTOS

MUNICIPIO DE TULANCINGO, HGO.

No.	LOCALIDAD	OBRA	DESCRIPCIÓN	FECHA DE TERMINACION	MONTO
1	Cienegullas	bodega	rehabilitación y modernización del canal el alto, reparación de losas dañadas y reparación de compuertas radiales y deslizantes	10 de octubre	\$896.50
2	Metepéc	aplicación de riego de impregnación y doble riego de sello en patio de	riego de impregnación con emulsión asfáltica a razón de 1.8 l/m2 aplicado con petrolizadora, incluye mano de obra y maquinaria para su correcta ejecución. aplicación de doble riego de sello incluye riego liga a 1.5 l/m2 y tendido de gravilla de sello de 3/8", compactado con rodillo, para su correcta ejecución (no incluye material pétreo).	15 DE MAYO	\$ 73,267.92



CONSTRUCTORA

ALGUNOS DE NUESTROS PROYECTOS

RELACION DE OBRAS REALIZADAS DURANTE EL AÑO 2014

MUNICIPIO DE IXMIQUILPAN, HGO.

No.	LOCALIDAD	OBRA	DESCRIPCIÓN	FECHA DE TERMINACION	MONTO
1	Colonia, San Miguel	corte, despálme y afine nivel.	corte, despálme, y afine de terracería existente de terreno natural para alcanzar el 95% de su pvs. para llegar a niveles de subrasante.	12 de marzo	\$ 65,000.00
2	San Nicolás	compact. y tendido de base en bodega de agroquímicos	nivelación, compactación, homogenización, afine, corte, despálme, y afine de terracería existente de terreno natural para alcanzar el 95% de su pvs. para llegar a niveles de subrasante 25 cm. suministro de material base hidráulica.	30 de mayo	\$ 43,645.00

MUNICIPIO DE ACTOPAN, HGO.

No.	LOCALIDAD	OBRA	DESCRIPCIÓN	FECHA DE TERMINACION	MONTO
1	el arenal	pavimentación hidráulica	trazos y nivelación de plazas, andaderos, banquetas y pavimentación, estableciendo referencias y bancos de nivelación con equipo topográfico, excavación de corte en caja con maquinaria en terreno tipo ii es superficies acamellona miento, acarreo compactaciones: a) del terreno natural en el área de desplante de los terraplenes 2) para 90% 02 extracción de los materiales aprovechables y de los desperdicios b) material) de terraplenes de relleno para la forma la subrasante en los cortes en que se haya ordenado excavación adicional: 2) para 90 razos y nivelación de plazas, andaderos, banquetas y pavimentación, primeros 10,000 m ² , excavación de corte en caja con maquinaria en terreno tipo ii, compactaciones	17 de abril	\$139,850.56



CONSTRUCTORA

ALGUNOS DE NUESTROS PROYECTOS

MUNICIPIO DE ZEMPOALA, HGO.

No.	LOCALIDAD	OBRA	DESCRIPCIÓN	FECHA DE TERMINACION	MONTO
1	Zempoala	pavimentación hidráulica	Trazos y nivelación de plazas, andaderos, banquetas y pavimentación, estableciendo referencias y bancos de nivelación, demolición de carpeta asfáltica con medios mecánicos. excavación de corte en caja con maquinaria en terreno tipo ii sobre acarreo de los materiales, despalmes, préstamos del banco, derrumbes, canales y del agua empleada en compactaciones: acarreo de materiales pétreos kilometro subsecuente. re nivelación de pozos acarreo de agua para la compactación. operación de mezclado tendido y compactado de base de material controlado al 95%.	20 de mayo	\$156.890.00

QUERETARO DE ARTEAGA

No.	LOCALIDAD	OBRA	DESCRIPCIÓN	FECHA DE TERMINACION	MONTO
1	Ezequiel Montes	tendido y afine de escoria grava cero en patio de maniobra, planta 2.	trazos y nivelación topográficos de terreno corte, despalmes, compactación y afine de terracería existente de terreno natural para alcanzar el 90% de su pvsm. para llegar a niveles de subrasante, tendido, homogenización, afine de grávaselo (escoria) de granulometría controlada de 2 ½ a finos, compactado al 100% de su prueba pvsm. con un espesor de 15 a 20 cm riego de impregnación con emulsión asfáltica a razón de 1.8 l/m2 aplicado con petroliza dora, incluye: maquinaria, equipo menor, mano de obra y todo lo necesario para su correcta ejecución.	02 de febrero	\$ 124,560.42
2	San Idelfonso	aplicación de pavimento asfáltico.	suministro, aplicación y acarreo de concreto asfáltico con material pétreos 1 ½ a finos con un espesor promedio de 7 cm. compactados. rieego de liga a 1.5 l/m2	05 de junio	\$ 25,984.00
3	San Idelfonso	tendido, afine de tepetate, escoria y asfalto entrada principal	trazos y nivelación topográficos de terreno. corte, despalmes, compactación y afine de terracería existente de terreno natural. tendido, homogenización, afine de grávaselo (escoria) de granulometría controlada de 2 ½ a finos, compactado al 95% de su prueba pvsm. con un espesor de 25 a 30 cm. riego de impregnación con emulsión asfáltica a razón de 1.8 l/m2 aplicado con petroliza dora, suministro, aplicación y acarreo de concreto asfáltico en caliente con material pétreo de 1 ½ a con un espesor promedio de 7 cm. riego de liga a 1.5 l/m2 con emulsión asfáltica	14 de agosto	\$ 260,890.39



CONSTRUCTORA

ALGUNOS DE NUESTROS PROYECTOS

4	San Idelfonso	aplicación de riego de impregnación y doble riego de sello en patio de	riego de impregnación con emulsión asfáltica a razón de 1.8 l/m2 aplicado con petroliza dora, incluye mano de obra y maquinaria para su correcta ejecución. aplicación de doble riego de sello incluye riego liga a 1.5 l/m2 y tendido de gravilla de sello de 3/8", compactado con rodillo, para su correcta ejecución (no incluye material pétreo).	15 de agosto	\$ 26,898.08
5	San Idelfonso	corte, tendido y afine de escoria grávaselo intermodal.	trazos y nivelación topográficos de terreno. corte, despalme, compactación y afine de terracería existente de terreno natural. tendido, homogenización, afine de grávaselo (escoria) de granulometría controlada de 2 ½ a finos, compactado al 95% de su prueba pvsm. con un espesor de 25 a 30	20 de agosto	\$ 18,932.59
6	Ezequiel Montes	corte, tendido y afine de escoria en patio de maniobras.	trazos y nivelación topográficos de terreno, corte, despalme, compactación y afine de terracería existente de terreno. tendido, homogenización, afine de grávaselo (escoria) de granulometría controlada de 2 ½ a finos, compactado al 95% de su prueba pvsm. con un espesor de 25 a 30 cm. riego de impregnación con emulsión asfáltica a razón de 1.8 l/m2 aplicado con petroliza dora, suministro, aplicación y acarreo de concreto asfáltico en caliente con material pétreo de 1 ½ a finos, elaborado en planta con ac-20 normal. con un espesor promedio de 5 a 7cm compactos al 95%, incluye: riego de liga a 1.5 l/m2 con emulsión asfáltica.	18 de agosto	\$ 119,712.00
7	Pedro Escobedo	afine y tendido de tepetate.	trazos y nivelación topográficos de terreno, corte, despalme, compactación y afine de terracería existente de terreno, suministro y formación de terraplén con material del banco (tepetate), compactado al 95% de su pvsm, en capas no mayores a 20cms,	18 de septiembre	\$ 234,749.20
8	San Idelfonso	riego de impregnación y doble riego de sello	riego de impregnación con emulsión asfáltica a razón de 1.8 l/m2 aplicado con petroliza dora, incluye mano de obra y maquinaria para su correcta ejecución. aplicación de doble riego de sello incluye riego liga a 1.5 l/m2 y tendido de gravilla de sello de 3/8", compactado con rodillo, para su correcta ejecución (no incluye material pétreo).	27 de noviembre	\$ 238,968.00
9	San Idelfonso	afine y tendido de escoria grávaselo en bodegas de almacenamiento	trazos y nivelación topográficos de terreno tendido, homogenización, afine de grávaselo (escoria) de granulometría controlada de 2 ½ a finos, compactado al 100% de su prueba pvsm. con un espesor de 15 a 20 cm.	01 de diciembre	\$74,301.89
10	San Idelfonso	aplicación de un riego de impregnación de sello en bodegas de secos.	aplicación de riego de sello incluye: riego de liga a 1.5 lts./m2 y tendido de gravilla de sello (escoria) de 3/8",	29 de diciembre	\$ 99,166.08



CONSTRUCTORA

ALGUNOS DE NUESTROS PROYECTOS

RELACION DE OBRAS REALIZADAS DURANTE EL PRECENATE AÑO 2015

QUERETARO DE ARTEAGA

No.	LOCALIDAD	OBRA	DESCRIPCIÓN	FECHA DE TERMINACION	MONTO
1	Ezequiel Montes	fraccionamiento habitacional	Terracerías y pavimentos, agua potable, drenaje, voz y datos, banquetas y guarniciones.	obra en proceso	\$ 3,086,253.23

MUNICIPIO DE ALFAJAYUCAN, HGO.

No.	LOCALIDAD	OBRA	DESCRIPCIÓN	FECHA DE TERMINACION	MONTO
1	Salitretas - El Calvario	suministro de base hidráulica	Suministro de base hidráulica para elaboración de obra.	15 de junio	\$ 1,160,25.00



ALBUM FOTOGRAFICO DE MAQUINARIA

CONSTRUCTORA

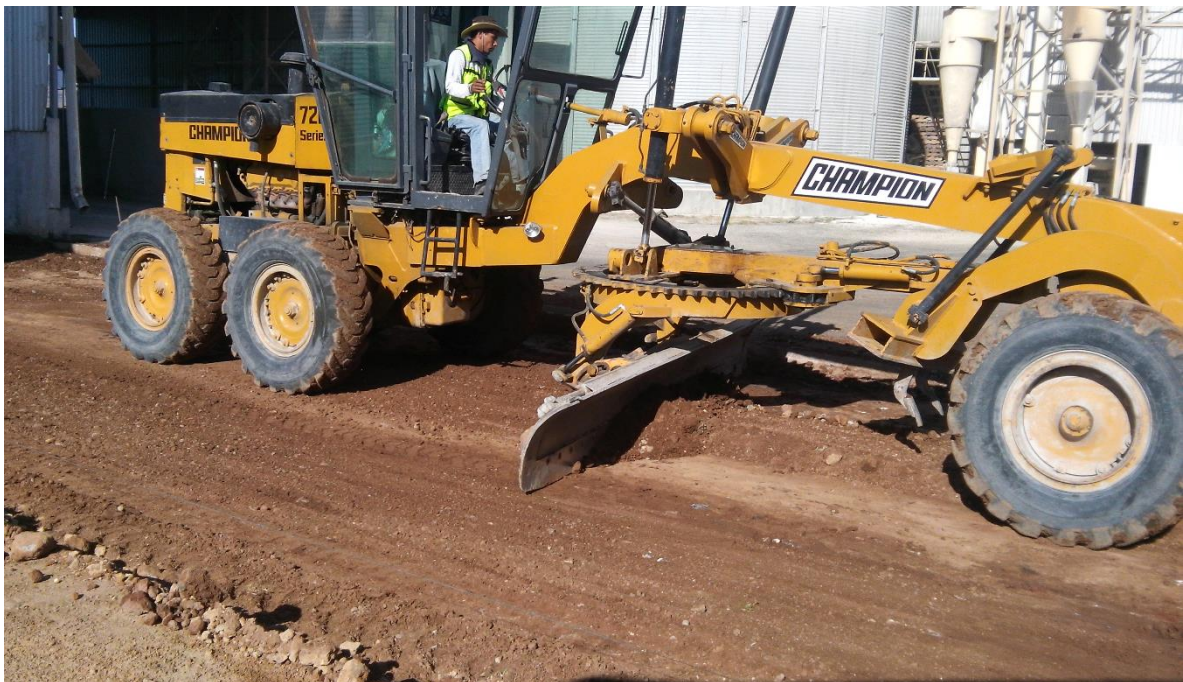

1ª. CERRADA DE MELCHOR OCAMPO S/N,
BARRIO DE PROGRESO. LA OTRA BANDA,
IXMIQUILPAN HGO. CP. 42300.

TEL: (759) 72 - 3 - 07 - 45 OFICINA
(045) 77 - 21 - 01 - 08 - 34 TELCEL
(045) 77 - 15 - 66 - 86 - 10 IUSACELL

Constructora_asba_hgo@hotmail.com



ALBUM FOTOGRAFICO DE MAQUINARIA

CONSTRUCTORA



1ª. CERRADA DE MELCHOR OCAMPO S/N,
BARRIO DE PROGRESO. LA OTRA BANDA,
IXMIQUILPAN HGO. CP. 42300.

TEL: (759) 72 - 3 - 07 - 45 OFICINA
(045) 77 - 21 - 01 - 08 - 34 TELCEL
(045) 77 - 15 - 66 - 86 - 10 IUSACELL

Constructora_asba_hgo@hotmail.com



ALBUM FOTOGRAFICO DE MAQUINARIA

CONSTRUCTORA

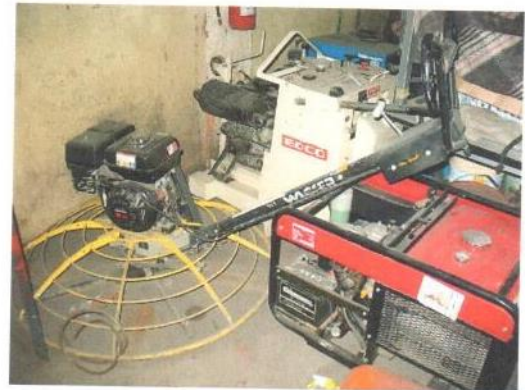



CONSTRUCTORA

ALBUM FOTOGRAFICO DE OBRAS

OBRA: MODERNIZACION Y AMPLIACION DEL CAMINO HUIZACHE - EL BUENA - EL VITHE

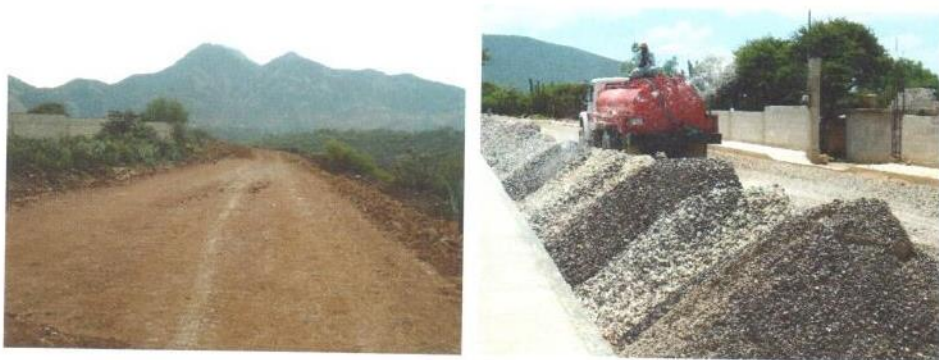



CONSTRUCTORA

ALBUM FOTOGRAFICO DE OBRAS

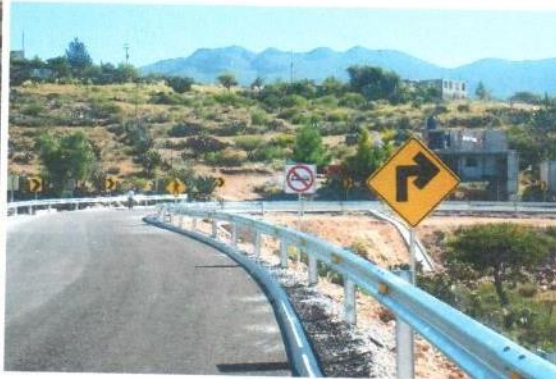



CONSTRUCTORA

ALBUM FOTOGRAFICO DE OBRAS

OBRA: MODERNIZACION Y AMPLIACION DEL CAMINO CAPULA – LA PRESA – EL ROSARIO.





CONSTRUCTORA

ALBUM FOTOGRAFICO DE OBRAS

OBRA: TERRACERIA EL MEJE

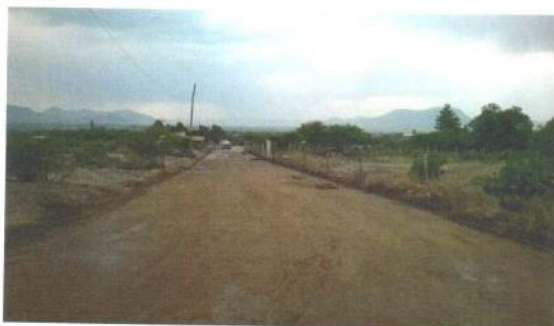
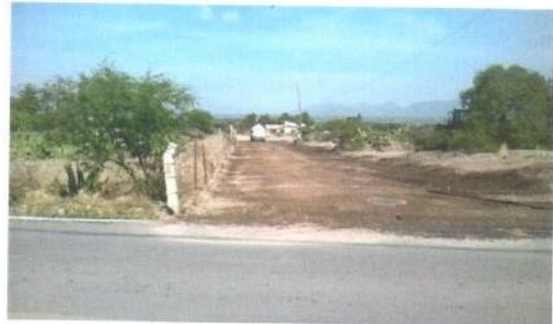



CONSTRUCTORA

ALBUM FOTOGRAFICO DE OBRAS

OBRA: PLATAFORMA METEPEC GRAMOSA HIDALGO



CONSTRUCTORA

ALBUM FOTOGRAFICO DE OBRAS

OBRA: SELLO ASFALTICO CAÑADA CHICA IXMIQUILPAN

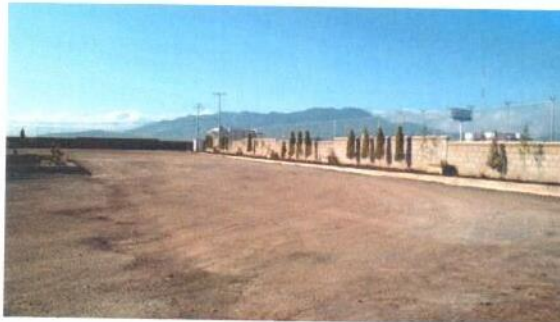

1ª. CERRADA DE MELCHOR OCAMPO S/N,
BARRIO DE PROGRESO. LA OTRA BANDA,
IXMIQUILPAN HGO. CP. 42300.

TEL: (759) 72 - 3 - 07 - 45 OFICINA
(045) 77 - 21 - 01 - 08 - 34 TELCEL
(045) 77 - 15 - 66 - 86 - 10 IUSACELL

Constructora_asba_hgo@hotmail.com



CONSTRUCTORA

